

ORIENTAÇÕES PARA MATRÍCULA 2021

TÉCNICO EM ELETROELETRÔNICA

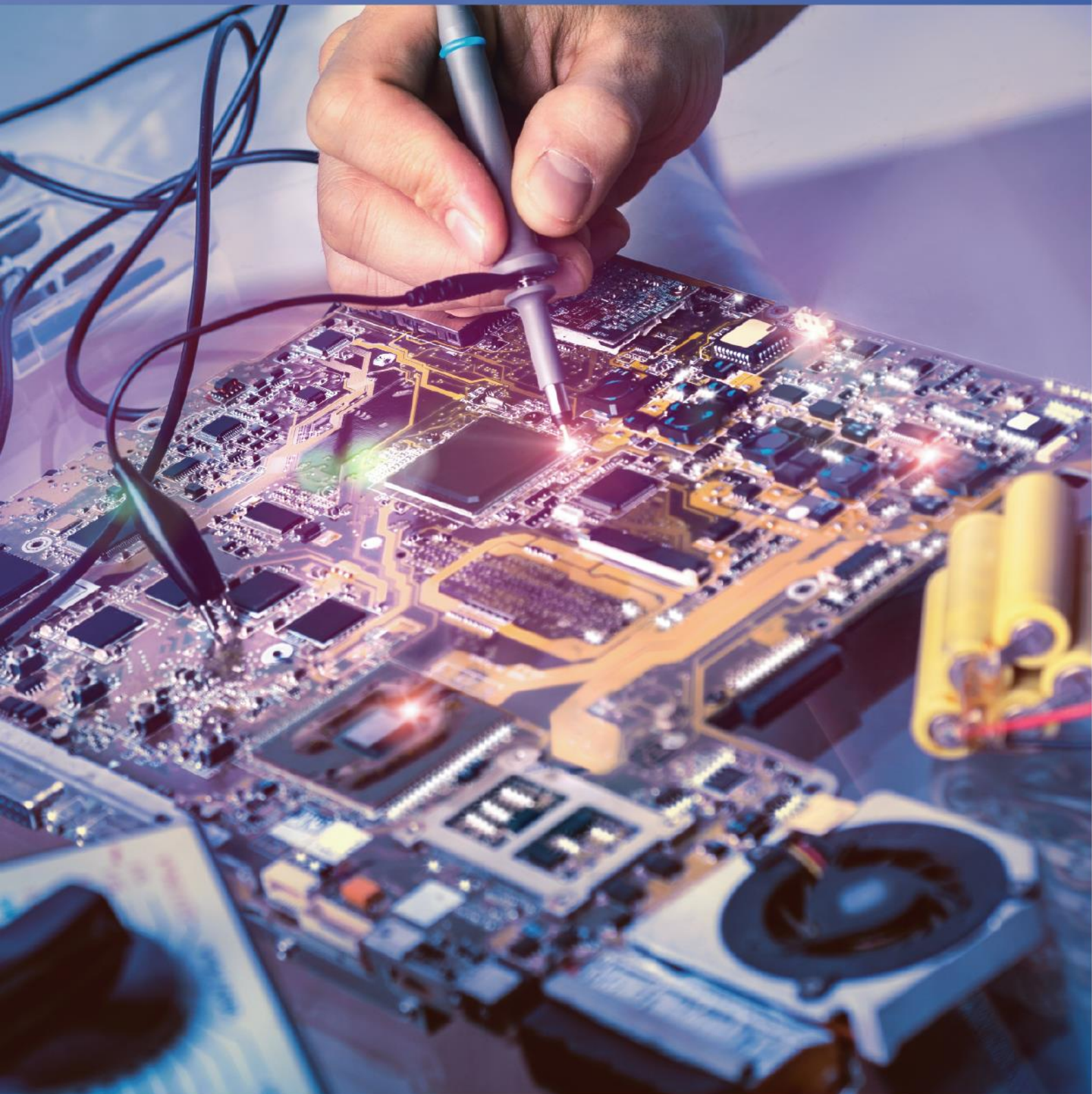

SENAI

Serviço Nacional de Aprendizagem Industrial

PELO FUTURO DO TRABALHO



Serviço Nacional de Aprendizagem Industrial

PELO FUTURO DO TRABALHO

ORIENTAÇÃO PARA MATRÍCULA NO CURSO DE HABILITAÇÃO PROFISSIONAL TÉCNICA DE NÍVEL MÉDIO EM ELETROELETRÔNICA, NA MODALIDADE A DISTÂNCIA.

1. DOS REQUISITOS

- 1.1 Ter idade mínima de 16 anos até a data início do curso.
- 1.2 Estar cursando, no mínimo, o 2º ano do Ensino Médio ou equivalente ou ter concluído o Ensino Médio ou equivalente.
- 1.3 Ter acesso a computador com internet de, no mínimo, 500 kbps (kilobit por segundo, medida do volume de dados em transmissões, seja entre computadores ou outros dispositivos) em conformidade com a descrição do **anexo 01** deste edital.
- 1.4 **DISPONIBILIDADE PARA PARTICIPAR DE ENCONTROS PRESENCIAIS NA ESCOLA SENAI RESPONSÁVEL PELO CURSO:** os encontros presenciais representam 20% da carga horária total do curso e exige presença **obrigatória** do aluno.
 - 1.4.1 **O cronograma de encontros presenciais, para o primeiro semestre letivo do curso, será divulgado no site do SENAI, no ato da matrícula.**

2. INSCRIÇÕES

- 2.1 O período para inscrição no curso será conforme datas descritas no **QUADRO 01**.
- 2.2 As inscrições devem ser feitas pelo site do SENAI: www.senaigo.com.br/ead ou na Escola ofertante do Curso.
 - 2.2.1 A pré-matrícula será realizada pelo site, ou na Unidade Polo do SENAI ofertante do Curso.
 - 2.2.2 Anexar os seguintes documentos no ato da pré-matrícula:
 - 2.2.2.1 Comprovante de conclusão do Ensino Médio – certificado de conclusão e histórico escolar - ou de estar cursando pelo menos o 2º ano do Ensino Médio ou equivalente, acompanhado do respectivo histórico escolar;



Serviço Nacional de Aprendizagem Industrial

PELO FUTURO DO TRABALHO

- 2.2.2.2 Carteira de identidade (RG) ou Carteira nacional de habilitação (CNH);
- 2.2.2.3 Cadastro de Pessoa Física (CPF);
- 2.2.2.4 Certificado de Dispensa de Incorporação ou Reservista ou certificado de Isenção para candidatos do sexo masculino maiores de 18 anos;
- 2.2.2.5 Título eleitoral (para candidatos maiores de 18 anos);
- 2.2.2.6 Comprovante de endereço (ter emissão máxima de 03 meses), emitido por concessionária de saneamento, eletricidade ou telefonia ou correspondência do DETRAN. Caso o comprovante de endereço não esteja em nome do aluno ou de seu responsável legal, o mesmo deve declarar na cópia que o mesmo reside no endereço apresentado.
- 2.2.2.7 Certidão de nascimento ou casamento;
- 2.2.2.8 Uma foto 3/4 recente;
- 2.2.2.9 CPF e RG do responsável (caso o candidato tenha menos de 18 anos);
- 2.2.2.10 Contrato de prestação de serviços educacionais, devidamente assinado e emitido em duas vias (a ser emitido na Escola do SENAI ou no site www.senaigo.com.br/ead);
- 2.2.2.11 Para o candidato menor de idade o responsável deverá enviar os documentos.

2.2.3 O SENAI não se responsabilizará por falhas ocorridas no momento da matrícula, bem como pelo preenchimento incorreto dos dados cadastrais do candidato. Em caso de problemas, o candidato deverá entrar em contato com a Escola do SENAI onde o curso será ofertado (quadro 01).

2.3 A matrícula configura o reconhecimento e a aceitação, pelo candidato de todas as normas e instruções previstas neste edital. O não cumprimento dos procedimentos

2.4 estabelecidos implicará no cancelamento da mesma, como consequente impedimento de participação do candidato no curso.



Serviço Nacional de Aprendizagem Industrial

PELO FUTURO DO TRABALHO

3. EFETIVAÇÃO DA MATRÍCULA

O candidato **DEVERÁ CONFIRMAR SUA MATRÍCULA** na Escola SENAI na qual escolheu o curso, apresentando toda a documentação prevista no item 3.1 destas orientações *antes do início do curso*. Essa documentação poderá ser entregue pessoalmente com a apresentação dos originais, ou via correio (SEDEX). Os documentos enviados via SEDEX deverão ser devidamente autenticados e encaminhados aos cuidados do Departamento de Educação a Distância da Escola SENAI conforme endereço descrito no quadro 01 (um). As matrículas via SEDEX serão recebidas desde que a data de postagem respeite o período de matrícula. Optando pelo envio via correio, solicita-se que seja enviado ao e-mail da Escola SENAI descrito no quadro 01 (um), na mesma data de postagem, informando o código de Rastreamento com 13 caracteres. O SENAI não se responsabilizará por correspondências extraviadas.

3.2 Realizar o pagamento da primeira mensalidade do curso, de acordo com a data de vencimento do boleto bancário.

3.3 No caso de matrículas realizadas via SEDEX, o contrato deverá ser assinado obrigatoriamente na aula inaugural/data de início do curso, conforme **Quadro 01**.

3.3.1 O SENAI Goiás se reserva o direito de adiar ou cancelar qualquer curso, caso não sejam preenchidas todas as vagas com alunos devidamente matriculados.

4. CURSOS E VAGAS

QUADRO 01

ESCOLA SENAI RIO VERDE – RIO VERDE						
CURSO	ESCOLA OFERTANTE	ENCONTROS PRESENCIAIS	CARGA HORÁRIA	VALOR CURSO	Nº DE VAGAS	PERÍODO
Habilitação Técnica em Eletroeletrônica Turma: 2021/00001	Escola SENAI Rio Verde Av. Guanabara, nº 217, Setor Pausanes, Rio Verde/GO. CEP 75.902-740. Telefone (64) 3624-4400	Os encontros presenciais acontecerão no endereço: Escola Senai Rio Verde, Av. Guanabara, nº 217, Setor Pausanes, Rio Verde/GO. CEP 75.902-740. Telefone (64) 3624-4400	1200h	R\$ 2.364,00 divididos em 18 parcelas iguais	50	<ul style="list-style-type: none">➤ Inscrição no curso: 04/12/2020 a 14/05/2021➤ Curso Técnicas de Estudos: 08/05/2021 a 21/05/2021➤ Curso Habilitação Técnica em Eletroeletrônica: 08/05/2021 a 22/02/2023➤ Dia 08/05/2021 - Aula e ambientação presencial, a ser realizada na Escola SENAI Rio Verde, em Rio Verde.
FORMAS DE PAGAMENTO Módulo Básico - Em até 4x de R\$ 131,33 no boleto / Em até 5x de R\$ 105,06 no Cartão Módulo Introdutório - Em até 4x de R\$ 131,33 no boleto ou cartão Módulo Específico I - Em até 4x de R\$ 131,33 no boleto ou cartão Módulo Específico II - Em até 6x de R\$ 131,33 no boleto ou cartão						



Serviço Nacional de Aprendizagem Industrial

PELO FUTURO DO TRABALHO

5. DISPOSIÇÕES GERAIS

5.1 - Os alunos matriculados em Cursos Técnicos concomitantes ao Ensino Médio só terão direito ao diploma com a devida comprovação da conclusão do Ensino Médio.

4.1 Realizar o curso Técnicas de Estudos conforme datas descritas no **QUADRO 01**.

4.2 Participar da Aula Presencial e Ambientação do curso na data descrita no **QUADRO 01** na escola escolhida para realização do curso.

Goiânia, 18 de dezembro de 2020.

SENAI – Departamento Regional de Goiás

ANEXO 1 – UNIDADES

Unidade	Endereço	Telefone	E-mail
Escola SENAI Aparecida	Rua dos Pirineus, Quadra 1, Lote 1, Residencial Village Garavelo - CEP 74968-539 - Aparecida de Goiânia - GO	(62) 3236-6900	eadaparecida.senai@sistemafieg.org.br
Escola SENAI Barro Alto / Goianésia	Rua Pedra Fogo, Qd. 17, Lt. 16, Bairro Alfredo Batista - CEP 76390-000 - Barro Alto - GO	(62) 3347-6662	eadbarroalto.senai@sistemafieg.org.br
Escola SENAI Catalão	Av. Dr. Lamartine P. Avelar, n° 1.400 Setor Universitário - CEP 75704-020 - Catalão - GO	(64) 3445-1700	eadcatalao.senai@sistemafieg.org.br
Escola SENAI Dr. Celso Charuri	Rua Barita, Qd. 122, Lt. 1 e 2, Bairro Vila Oliveira - CEP 74.955-060 - Aparecida de Goiânia - GO	(62) 3254-1850	eadcelsocharuri.senai@sistemafieg.org.br
Escola SENAI Fernando Bezerra / Rio Verde	Av. Guanabara, n° 217, Setor Pausanes CEP 75902-740 - Rio Verde - GO	(64) 3624-4400	eadrioverde.senai@sistemafieg.org.br
Escola SENAI Itumbiara	Avenida Olívia Fagundes, n° 32, Setor Oeste - CEP 75526-478 - Itumbiara - GO	(64) 3432-2500	secretariasenaiitb@sistemafieg.org.br



Serviço Nacional de Aprendizagem Industrial

PELO FUTURO DO TRABALHO

Escola SENAI Jataí	Av. Veriano de Oliveira Lima CEP: 75.804-055 - Jataí - GO	(64) 3632-4027	eadjatai.senai@sistemafieg.org.br
Escola SENAI Niquelândia	Av. Brasil, Quadras 26 e 27, Conjunto Habitacional Codemin - Jardim Atlântico, 1ª etapa CEP 76420-000 - Niquelândia - GO	(62) 3354-1802	eadniquelandia.senai@sistemafieg.org.br
Escola SENAI SAMA / Minaçu	Mina Cana Brava, Caixa Postal 04 - CEP 76450-000 - Minaçu - GO	(62) 3379-1039	eadsama.senai@sistemafieg.org.br
Escola SENAI Vila Canaã	Rua Prof. Lázaro Costa, n° 348, Vila Canaã - CEP 74415-420 - Goiânia - GO	(62) 3235-8100	eadcanaa.senai@sistemafieg.org.br
Faculdade de Tecnologia SENAI de Desenvolvimento Gerencial - FATESG	Rua 227-A, n° 95, Setor Leste Universitário - CEP 74610-155 - Goiânia - GO	(62) 3269- 1200	eadfatesg.senai@sistemafieg.org.br
Fatec SENAI Ítalo Bologna	R. Armogaste J. Silveira, n° 612, Setor Centro- Oeste - CEP 74560-550 - Goiânia - GO	(62) 3226- 4500	eadib.senai@sistemafieg.org.br
Fatec SENAI Roberto Mange	Rua Engenheiro Roberto Mange, n° 239 Bairro Jundiá - CEP 75113-630 - Anápolis - GO	(62) 3902- 6200	eadrobertomange.senai@sistemafieg.org.br



Serviço Nacional de Aprendizagem Industrial

PELO FUTURO DO TRABALHO

SENAI Jardim Colorado	R. Sc 29, 2-188 - Jardim Vista Bela - CEP 74474-036 Goiânia - GO	(62) 3522-7100	eadcolorado.senai@sistemafieg.org.br
SENAI Mineiros	Av. Antônio Carlos Paniago, Qd. 56, Lt. 01, Setor Pecuária - CEP 75830-000 - Mineiros - GO	(64) 3661-9434	eadmineiros.senai@sistemafieg.com.br
SENAI Senador Canedo	Av. Progresso, Quadra 22, Lote 03, Loja 15, Senador Center Shopping, Conjunto Sabiá CEP: 75.250-000 -Senador Canedo - GO	(62) 3236-6950	eadsenadorcanedo.senai@sistemafieg.org.br
Unidade Integrada SESI/SENAI de Quirinópolis	Rodovia GO-164, Km 10, Zona Rural - CEP 75860-000 - Quirinópolis - GO	(64) 3615- 9900	eadquirinopolis.senai@sistemafieg.org.br

ANEXO 01 – CONFIGURAÇÃO MÍNIMA DOS COMPUTADORES PARA ACESSO AO CURSO

Item	Configuração
Processador	Processador Dual Core 2GHz ou superior
Memória	2 GB de Memória RAM ou mais
Vídeo	Placa Gráfica Aceleradora de Vídeo: -off board: Nvidia FX 5500 com 128 MB ou superior -on board no processador: qualquer uma com 128 MB ou superior -on board na placa mãe: placas lançadas de 2011 em diante com 128 MB ou superior (pode haver impacto no desempenho)
Som	Placa de Som on board ou off board e alto-falantes
Internet	Conexão Banda Larga de 500 kbps (por computador)
	Placa de Rede 10 Mbps Ethernet ou superior
Sistema Operacional (aluno deve possuir uma das alternativas)	-Windows XP ou posterior
	-MAC OS 10.5.2 (Leopard) ou posterior
	Não há suporte para os sistemas operacionais Linux e Android, pois a ferramenta UNITY, utilizada para o desenvolvimento dos simuladores, não disponibiliza Plugin Web Player para os navegadores destes Sistemas Operacionais
	- IOS não é compatível por causa dos recursos multimídia desenvolvidos em formato Flash.
Navegadores (aluno deve possuir uma das alternativas)	-Mozilla Firefox 18 ou posterior
	-Google Chrome 20 ou posterior
	-Internet Explorer 9 ou posterior
	-Safari 3.1 ou posterior
Plugins e Softwares	-Plugin Flash Player 11 ou posterior (http://get.adobe.com/br/flashplayer)
	-Java SE 1.6.45 ou superior (http://java.com)



Serviço Nacional de Aprendizagem Industrial

PELO FUTURO DO TRABALHO

	-Plugin Unity Web Player atualizado (http://unity3d.com/webplayer), caso houver necessidade.
--	---